FACULTAD DE CIENCIAS
ECONÓMICAS Y EMPRESARIALES

Ingeniería Informática + ADE

Universidad de Granada (UGR)

Autor: Ismael Sallami Moreno

Asignatura: Resúmenes de Contabilidad Financiera I Tema 4: Otras operaciones de la actividad corriente de la empresa

Índice

1. Gastos e Ingresos: definición y criterios de reconocimiento **3**
1.1. Ingresos 3
1.2. Gastos 3
1.3. Criterios de reconocimiento 3
1.4. Gastos en Ingresos que se registran en la cuenta de resultados 3
1.4.1. Gastos 3
1.4.2. Ingresos 3
1.5. Gastos e Ingresos que se imputan directamente al PN 4
1.6. Criterios de reconocimiento y valoración de los Ingresos 4
1.6.1. Etapas del registro contable de ingresos 4

2. Contabilización de las retribuciones al personal **5**

3. Servicios Exteriores **6**

4. Operaciones Habituales de la empresa en modea extranjera **7**
4.1. Valoriación y tratamiento contable 7
4.1.1. Valoriación inicial 7
4.1.2. Valoración posterior 8

5. Periodificación de gastos en ingresos del ejercicio **8**

6. Información a suministrar en las cuentas anuales **9**

7. Cuestionario tipo test **9**

1 Gastos e Ingresos: definición y criterios de reconocimiento

- Deben de cumplir con el principio de devengo.
- Considerar la prioridad entre la corriente real de bienes y servicios frente a la financiera.

1.1. Ingresos

Definición: incrementos del PN de la empresa durante el ejercicio económico, en forma de salida o disminución en el valor de los activos, o aumento en el valor de los pasivos, siempre que no tenga su origen en aportaciones de los socios o propietarios.

1.2. Gastos

Definición: decrementos del PN de la empresa durante el ejercicio económico, en forma de salidas o disminuciones en el valor de los activos, o aumento en el valor de los pasivos, siempre que no tenga su origen en distribuciones a los socios o propietarios.

1.3. Criterios de reconocimiento

El registro de los elementos procederá cuando cumpliéndose con la definición de los mismos, se cumplan los criterios de probabilidad en la obtención o cesión de recursos que incorporen beneficios o rendimientos a la empresa y su valor pueda determinarse con cierto grado de fiabilidad.

1.4. Gastos en Ingresos que se registran en la cuenta de resultados

1.4.1. Gastos

- Grupo 6
- Al cierre del ejercicio se abonan con carga a la cuenta 129.
- Excepto si funcionan como ingresos:
  - 606: descuento sobre compras por pronto pago.
  - 608: devoluciones de compras y operaciones similares.
  - 609: rappels sobre compras.
- Excepto las cuentas de la variación de existencias (610, 611, 612) que pueden tener sado deudor o acreedor.

1.4.2. Ingresos

- Grupo 7
- Al cierre del ejercicio se cargan con abono a la cuenta 129.
- Excepto si funcionan como gastos:

- 706: descuento sobre ventas por pronto pago.
- 708: devoluciones de ventas y operaciones similares.
- 709: rappels sobre ventas.

- Excepto las cuentas de la variación de existencias (71, 710, 713) que pueden tener sado deudor o acreedor.

1.5. Gastos e Ingresos que se imputan directamente al PN

Estos no pasan por la cuenta de resultados.

- Gastos Grupo 8: al cierre del ejercicio se abonan con cargo a las cuentas del subgrupo 13.
- Ingresos Grupo 9: al cierre del ejercicio se cargan con abono a las cuentas del subgrupo 13.

1.6. Criterios de reconocimiento y valoración de los Ingresos

Una empresa reconocerá los ingresos por ventas y prestaciones de servicios cuando se produzca la transferencia del control de los bienes o servicios al cliente.
El criterio de transferencia consiste en realizar diversas operaciones contractuales a medida que pasa el tiempo, en función de los respectivos valores razonables.

1.6.1. Etapas del registro contable de ingresos

ETAPAS	**OBJETIVO**
Etapa 1. Identificar el contrato con el cliente	Comprobar que se trata de un contrato a efectos NIIF-UE 15
Etapa 2. Identificar en el contrato las obligaciones individuales	Distinguir compromisos de transferencia al cliente de bienes o servicios
Etapa 3. Determinar el precio global de la transacción	Cuantificar la cantidad global a la que empresa espera tener derecho a recibir a cambio
Etapa 4. Distribuir el precio entre las obligaciones	Asignar a cada obligación una parte del precio global, en función de precios individuales
Etapa 5. Reconocer ingresos	Registrar ingresos según se vayan cumpliendo las obligaciones.

Figura 1: Etapas y objetivos relacionados

2 Contabilización de las retribuciones al personal

Cuentas que reflejan las realaciones entre empresa y trabajadores:

- (460) «Anticipo de remuneraciones.»
- (465) «Remuneraciones pendientes de pago.»
- (466) «Remuneraciones mediante sistemas de apotación definida pendientes de pago.»

Estas cuentas tienen la contrapartida en las cuentas del subgrupo 64:

- (640). «Suelos y salarios»
- (641). «Indemnizaciones»
- (642). «Seguridad Social a cargo de la empresa»
- (643). «Retribuciones a l/p mediante sistemas de aportación definida»
- (644). «Retribuciones a l/p mediante sistemas de prestación definida»
- (645). «Retribuciones al personal mediante instrumentos de patrimonio»
- (649). «Otros gastos sociales»

Para ver el ejemplo de una nómina pincha aquí.

El registro contable de las remuneraciones de los trabajadores combina las cuentas de los subgrupos 46 y 64. Los sueldos y salarios se registran en la cuenta (640) *Sueldos y salarios*. La seguridad social, tanto la cuota empresarial como la de los trabajadores, se registra en la cuenta (642) *Seguridad Social a cargo de la empresa*.

Para determinar el líquido a percibir por el trabajador, se restan del salario bruto las retenciones del IRPF (cuenta 4750 *Hacienda Pública Acreedora por retenciones practicadas*) y la cuota de la Seguridad Social a cargo del trabajador (junto con la de la empresa en la cuenta 476 *Organismos de la Seguridad Social acreedores*).

3 Servicios Exteriores

- **620.** «Gastos en investigación y desarrollo del ejercicio»
- **621.** «Arrendamientos y cánones»
- **622.** «Reparaciones y conservación»
- **623.** «Servicios de profesionales independientes»
- **624.** «Transportes»
- **625.** «Primas de seguros»
- **626.** «Servicios bancarios y similares»
- **627.** «Publicidad, propaganda y relaciones públicas»
- **628.** «Suministros»
- **629.** «Otros servicios»

DEBE	Esquema de registro contable	HABER
(62) Servicios exteriores		
	a (410) Acreedores por prestaciones de servicios por servicios pagados a plazo	
	a (57) Tesorería por servicios pagados al contado	
	a (14) Provisiones por responsabilidades o grandes reparaciones	
	a (529) Provisiones a corto plazo	
	a (475) Hacienda pública acreedora por conceptos fiscales por retenciones practicadas	

Cuadro 1: Contrapartidas del subgrupo 62. «Servicios exteriores».

4 Operaciones Habituales de la empresa en moneda extranjera

- Transacción en moneda extranjera: operación que se liquida en una moneda distinta a la funcional de la empresa.
- Moneda funcional: moneda en la que se lleva la contabilidad.
- Moneda de presentación: moneda en la que se presentan los estados financieros.

Los elementos patrimoniales se diferenciarían según su consideración en:

- Partidas Monetarias: son el efectivo, asi como los activos o pasivos que se van a cobrar o pagar.Se incluyen los préstamos y pártidas a cobrar, débitos o partidas a pagar y las inversiones que cumplan con los requisitos.
- Partidas no monetarias: los activos y pasivos que no se consideran partidas monetarias. Se incluyen los inmovilizados materiales, inversiones inmobiliarias, fondo de comercio y otros inmovilizados intangibles.

4.1. Valoriación y tratamiento contable

4.1.1. Valoriación inicial

- Toda moneda extranjera se transformará a moneda funcional a la fecha de la transacción.
- La tasa de cambio utilizada será la tasa de cambio de contado entre la moneda funcional y la moneda extranjera en la fecha de la transacción.
- Para más información, puedes consultar la Norma Internacional de Contabilidad 21 (NIC 21).

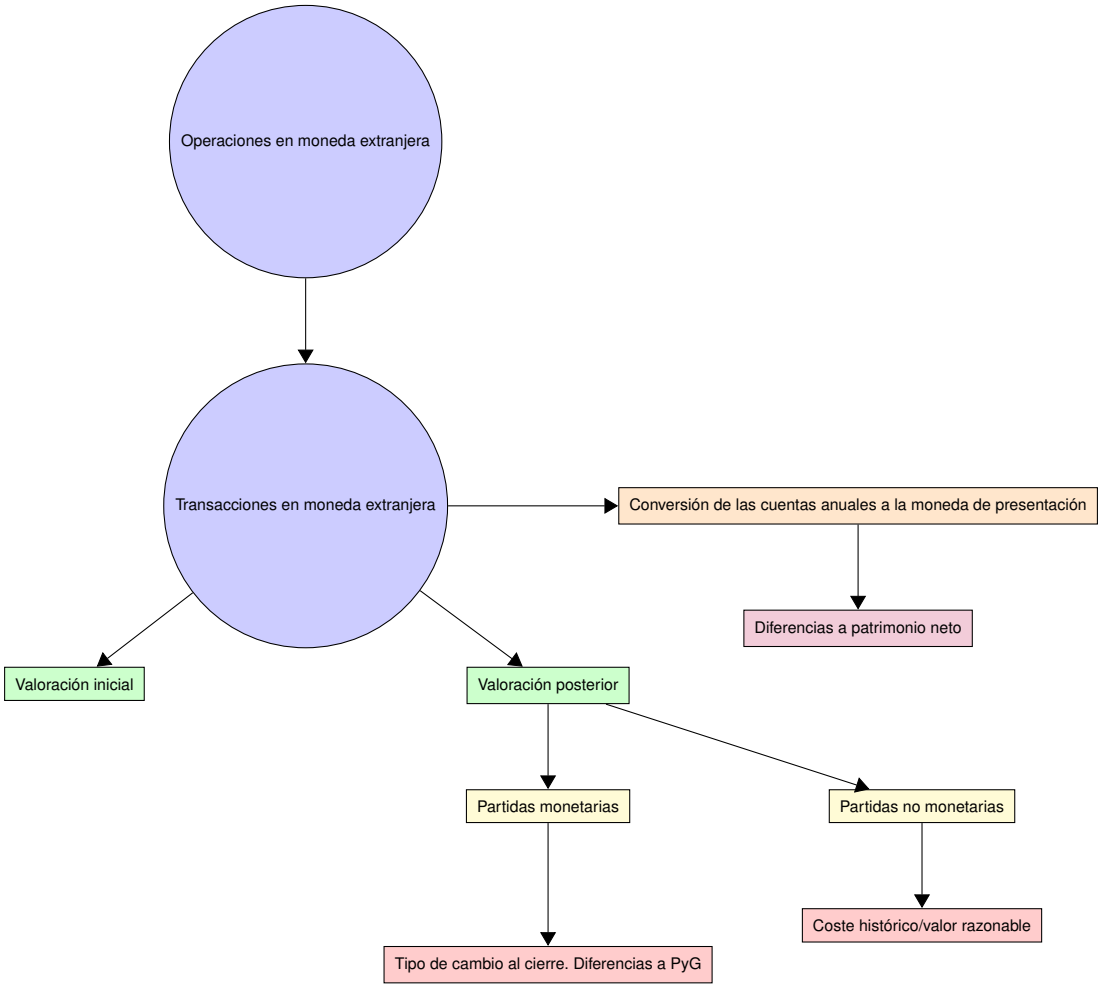

Figura 2: Tratamiento contable moneda extranjera

4.1.2. Valoración posterior

- Se valorará aplicando el tipo de cambio de cierre.
- Las partidas monetarias valoradas inicialmente a coste histórico se valorarán aplicando el tipo de cambio de la fecha de transacción.
- Las valoradas a valor razonable se valorarán aplicando el tipo de cambio de la fecha de determinación del valor razonable.

5 Periodificación de gastos en ingresos del ejercicio

- Reflejan la regularización contable.
- Objetivo: separar la parte que es consumida en el ejercicio de la que no lo es.
- Los gastos e ingresos deben ser reconocidos en el periodo en el que se devengan, independientemente de cuándo se realicen los pagos o cobros.

- La periodificación permite una correcta asignación temporal de los gastos e ingresos, mejorando la precisión de los estados financieros.

Para más información, puedes consultar la Norma Internacional de Contabilidad 1 (NIC 1).

6 Información a suministrar en las cuentas anuales

- Importe neto de la cifra de negocios. Esta se calcula restando a las ventas de bienes y servicios el importe de los descuentos y el IVA (y otros impuestos).
- Componentes de la misma:
  - Positivos: derechos derivados de contratos con clientes.
  - Negativos:
    - Devoluciones de ventas.
    - Rappels sobre ventas o prestaciones de servicios.
    - Descuentos por pronto pago fuera de factura.

Enlace a imágenes de la cuenta de pérdidas y ganancias y demás: enlace.

7 Cuestionario tipo test

Para realizar el tipo test del libro pinche aquí.